BRAD 旅遊日誌

關於 BRAD TRAVEL 部落格

一個關於旅遊，飯店和美食的部落格

入住檳城奢華飯店-EASTERN & ORIENTAL PENANG VICTORY ANEXXE

十月 26, 2015 · *由* bradtravel · *in 時尚新聞* · *發表留言*

我非常喜歡殖民時代風格，懷舊的飯店。馬來西亞檳城是一個懷舊的城市，當中最知名的飯店就是這家已有百年歷史和新加坡度假村酒店萊佛士酒店同屬 Sarkies Brother 早前的作品，至今還是非常受歡迎的懷舊飯店- Eastern & Oriental。這家飯店至今保持的非常好，飯店至今仿佛依然停留在殖民時代的時光。從早期到至今，E&O 依然是許多名流政商首選的檳城飯店，從以前的默劇演員查理.卓別林到藝人楊紫瓊都入住過這家指標性的飯店。大約兩年前，飯店開啓了新翼-Victory Anexxe。這個新翼依然保持 E&O 獨特的懷舊設計風格，但整體也增加了許多現代設計元素，打造一個獨特的風格。這次，我入住在 E&O 的新翼 Victory Anexxe。Victory Anexxe 坐落在 E&O 旁，這裡有自己的入住櫃台，新開的現代 Sarkies (E&O 自己也有一家懷舊版 Sarkies) 健身房，泳池和獨特的 Planter's Lounge。如果住客想要回到 E&O 的設備還是可以的。這次讓我分享入住 Eastern & Oriental Penang Victory Anexxe 這個全新的住宿體驗吧！

Search this site...

近期文章

- 入住檳城奢華飯店-EASTERN & ORIENTAL PENANG VICTORY ANEXXE
- 亞洲城市頂級套房-新加坡-香港-東京篇
- 入住泰國喀拉比奢華飯店-Phulay Bay, a Ritz-Carlton Reserve
- 入住峇厘島金巴蘭四季飯店-Four Seasons Resort Bali at Jimbaran Bay
- 從新回到峇厘島山妍四季飯店－Four Seasons Resort Bali at Sayan

彙整

關注

關注「Brad 旅遊日誌」

有新文章發表時，會立即傳送至你的收信匣。

加入其他 25 位關注者

輸入你的電子郵件地址

我要註冊

透過 WordPress.com 打造網站

這是飯店辦入住手續的櫃台。　飯店大廳以獨特的懷舊風設計。

我很喜歡這裡帶有復古風的傢具。

房間篇

這次我入住的是飯店最基本的房型 Studio Suite。雖然為飯店最基本的房型，整體空間相當大。當裡有工作桌，休息區。浴室則有兩個洗手台，分別的淋浴間和浴缸。整體設計還是帶有 E&O 獨特的殖民時代風格。

年 十月
年 九月
年 八月
年 六月
年 五月
年 四月
年 三月
年 二月
年 一月
年 十二月
- 2014 年 十一月
- 2014 年 十月
- 2014 年 九月
- 2014 年 八月
- 2014 年 七月
- 2014 年 六月
- 2014 年 五月
- 2014 年 三月
- 2014 年 二月
- 2013 年 十二月
- 2013 年 十一月
- 2013 年 十月
- 2013 年 九月
- 2013 年 八月
- 2013 年 七月
- 2013 年 六月
- 2013 年 五月
- 2013 年 四月
- 2013 年 三月
- 2013 年 一月
- 2012 年 十二月
- 2012 年 十一月
- 2012 年 十月
- 2012 年 九月
- 2012 年 八月
- 2012 年 七月

這是 Victory Anexxe 新翼的 Studio Suite。客房的設計帶有懷舊的英式風格。

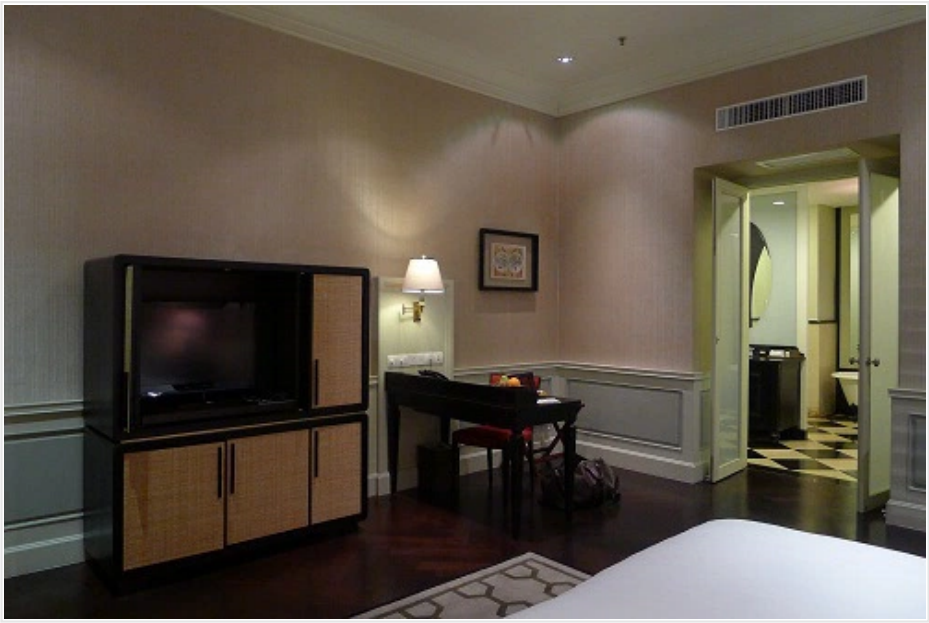

房裡有懷舊的電視櫃和工作桌。

- 2012 年 六月
- 2012 年 五月

分類

- 美食評論
- 阿布扎比
- 韓國
- 香港
- 馬爾地夫
- 馬來西亞
- 越南
- 印尼
- 台灣
- 塞席爾
- 新加坡
- 旅遊評論
- 日本
- 時尚新聞
- 杜拜
- 柬埔寨
- 歐洲
- 毛里求斯
- 泰國
- 澳門
- 澳洲

其它

- 註冊
- 登入
- 文章 RSS 訂閱
- 迴響 RSS 訂閱
- 在 WordPress.com 建立免費網站或網誌.

床旁有小小的沙發，可以坐著幽靜的看看書。

我很喜歡這個懷舊的浴室，兩個洗手台，獨立式浴缸，整體非常漂亮。

浴室裡有分別的淋浴間。

這裡的迷你吧有提供一些免費的飲料。

設備篇

檳城 Eastern & Oriental 飯店設備相當齊全。這裡有泳池，健身房和商務休息室 Planter's Lounge。入住這裡的住客可以使用位於 E&O 的其他設備。

這是我最喜歡的泳池。這是位於 E&O 本館的泳池。

這是新翼的新泳池，如果天氣好的時候這裡可以欣賞超漂亮的海景。

這是新翼的健身房，這個健身房設備非常齊全。

Planter's Lounge 是入住 Victory Anexxe 額外的福利。這裡提供全天候茶和咖啡，可以幽靜的在這裡看看書，聊聊天。

我非常喜歡 Planter's Lounge 的空間設計。

早餐篇

飯店的早餐安排在 Sarkies 餐廳用早餐。這也是我今年吃過最棒的早餐之一。這裡的選擇非常多，有西式，重視，日式和當地料理。檳城是一個以美食為名的城市。飯店把所有必吃的早餐如炒粿條，印度煎餅等等都帶到早餐裡，而且全都是現點現做的，非常美味。

我非常喜歡新 Sarkies 的設計，很有懷舊氛圍。

選好材料，廚師就會現做。這裡有湯麵和炒粿條。

這裡也有松餅和煎蛋區。

來到檳城一定要嘗試當地的印度煎餅。

這裡提供的麵包非常多種類，但最吸引我的卻是熱騰騰剛剛烘焙的傳統餐包。

最後當然要到這裡的果汁吧喝杯新鮮果汁。這裡也有提供現點現榨的果汁哦！

分享完畢！

https://bradtravel.wordpress.com

關於這些廣告

-48%

RM98

-63%

Set of 2 Seamless Adhesive Bras

RM59 for a Set of 2 Seamless Adhesive Bras (...

Share this:

Twitter Facebook

★ 喜歡

Be the first to like this.

相關

體驗新加坡極致奢華　體驗新加坡奢華飯店　回到過去的奢華時代

飯店－The Fullerton Hotel Singapore
在「新加坡」中

－Intercontinental Singapore
在「新加坡」中

－柬埔寨金邊 Raffles Hotel Le Royal
在「旅遊評論」中

發表迴響

在此輸入你的回應…

← 亞洲城市頂級套房-新加坡-香港-東京篇

在 WordPress.com 建立免費網站或網誌.
The Origin Theme.